

SOCIETATEA NAȚIONALĂ a SĂRII S.A.

Sediul social: Calea Victoriei nr. 220, etaj 4, sector 1, Bucuresti, CP 010099;
Contact: Splaiul Unirii nr. 76, Corp A, etaj 4 si etaj 5, Sector 4 Bucuresti, CP 040037

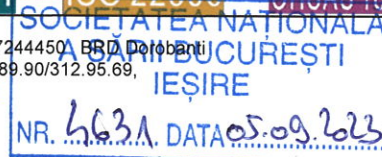

J40/4607/05.05.2010, CUI: RO 1590430, IBAN RO44BRDE445SV65087244450, BRD Doban
ROMÂNIA, Tel: (+4021) 317.89.81/317.89.88; Fax: (+4021)317.89.90/312.95.69,
http:// www.salrom.ro e-mail: sns@salrom.ro



Clarificari nr. 2

Ref: Achizitie instalații/utilaje pentru ambalat sare, paletizat și înfoliat, pe 5 loturi

Intrebare 1: Pentru lotul 1 si 5 avem nevoie de detalii suplimentare despre modelul cutiei colective din carton in care se baxeza cutiile cu produs, mai exact ce intelegeti prin termenul "ready to sell" Schita sau poza exemplu pentru o astfel de cutie

Raspuns: Cutiile cu produs se vor baxa in cutii colective din carton "ready to sell". Aceste cutii sunt expuse direct la raft, astfel încât cumparatorii sa isi poata extrage direct cutia cu produs, fără a mai fi nevoie de desfacerea baxului.

Facem precizarea ca in prezent societatea noastra nu are implementat acest sistem de baxare a cutiilor cu sare, acestea fiind baxate in folie termocontractibila.

Stabilirea formei si dimensiunilor acestor cutii colective ramane la alegerea ofertantilor, in functie de gruparea aleasa, astfel încât la asezarea pe palet sa se respecte dimensiunile paletului si cantitatea maxima admisa indicate in caietul de sarcini

Prezentam mai jos pentru exemplificare, cateva poze cu astfel de cutie, in care sunt introduse flacoane cu sare:



Anexat regasiti pentru exemplificare si o schita a unei cutii colective.

Intrebare 2: Pentru lotul 3 va rog sa ne transmiteti toate detaliile sacilor pe care doriti sa-i folositi in cadrul liniei de insacuire sare gema 25 kg.

Desen de executie, standard de producator, poze, etc.

Raspuns: Referitor la datele solicitate ptr. lotul 3, va transmitem ca pentru ambalare se utilizeaza un singur tip de sac, inscriptionat in doua moduri, pentru sare iodata si neiodata.

Redam mai jos principalele caracteristici:

Nr. crt.	Caracteristica determinată	UM	Valori impuse ST
1	2	3	4
1	ASPECT		Saci tesuti circular din benzi polipropilena laminati,curati,fara rarituri,cusatura uniforma,stratul de laminare sa nu se exfolieze,imprimare corecta ,curata,lizibila si rezistenta.
2	CULOARE		Natur mat (alb)
3	DIMENSIUNI lățime lungime	mm mm	500 ±15 600 ± 20
4	GR.SAC	g	51.09 ± 3.5%
5	GR. SPECIFICĂ TESATURA	g/m ²	58.09±3%
6	DESIME: urzeală bătătură	Nr. fire/inch Nr. fire/inch	8.3 ±2% 8.3 ±2%
7	FINETE	Denier	800±6%
8	REZISTENȚA LA TRACTIUNE urzeală bătătură cusătură	daN daN daN	Pt. gr. specifică a țesăturii ≤50 g/m ² min. 40 min. 40 min.20

DIRECTOR GENERAL
Constantin Dan DOBREA



Sef Serviciu Aprovizionare
Anca Mahu

Anca Mahu

P. Director Dezvoltare
Nicolae Soltuz

Nicolae Soltuz

SA Qu. 1654/05.09.2023

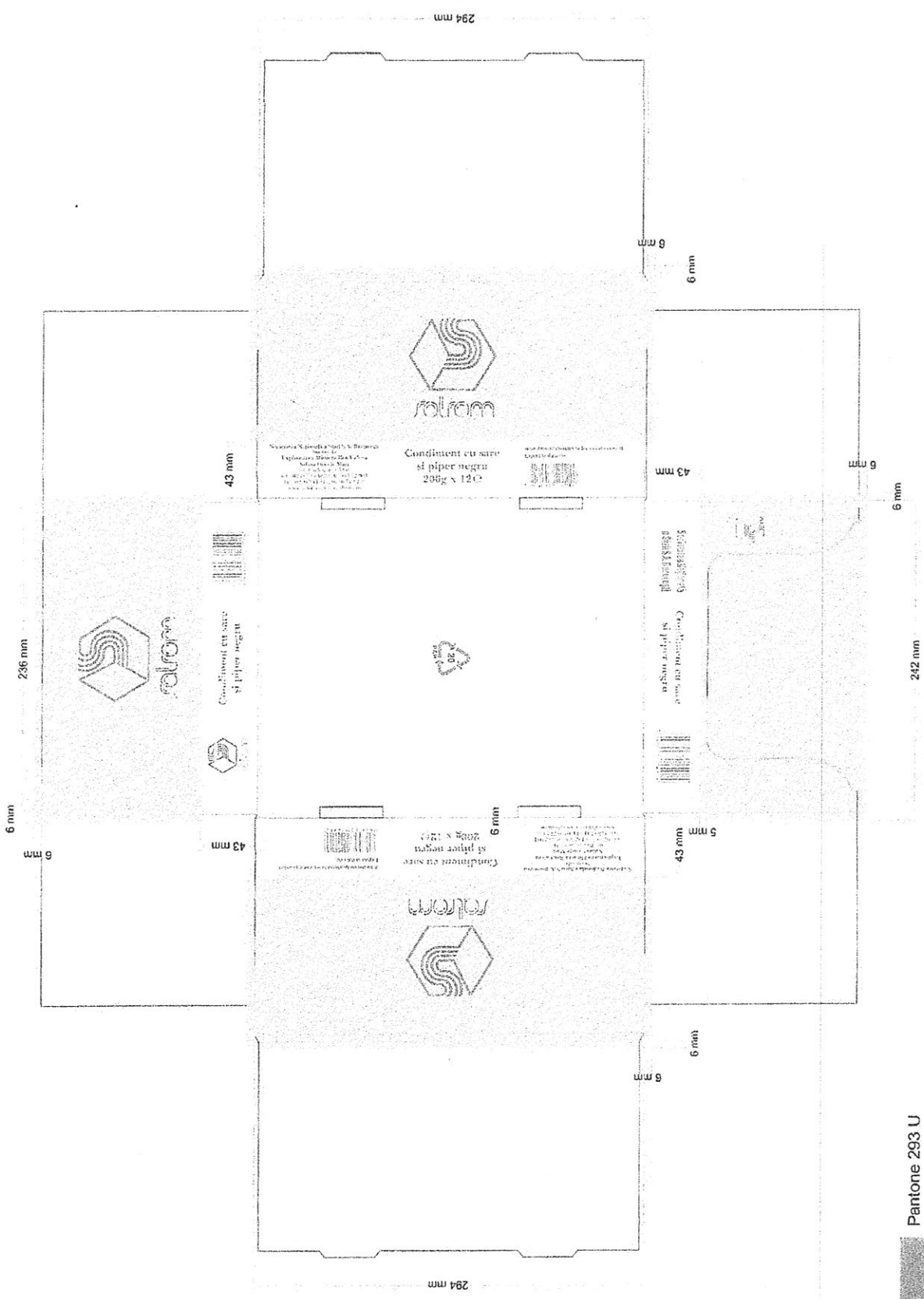

file of

Bun de tipar

50% **Pantone 293 U**

Atentie! Cu toate ca s-au luat toate masurile pentru a se asigura acuratetea datelor, nu ne vom asuma nicio responsabilitate pentru erorile si omisiunile tehnice cu vederea dupa aprobarea acestui Bun de Tipar.

Daca nu ati specificat culorile Pantone, culorile propuse in acest document sunt doar aproximari bazate pe culorile CMYK sau RGB din fisierul furnizat de dumneavoastra. Pentru garantarea acuratetei culorilor va rugam sa consultati catalogul Pantone